



LÍNEAS REPRESENTATIVAS  
DE RIO, REGATAS...

---

ETIMOLOGÍA

Lasarte quiere decir etimológicamente  
**'lugar situado entre regatas'**  
(proveniría del vasco lats arte).  
Por otro lado el nombre de Oria deriva  
directamente del nombre del **río Oria**,  
en cuyas orillas se sitúa este núcleo.

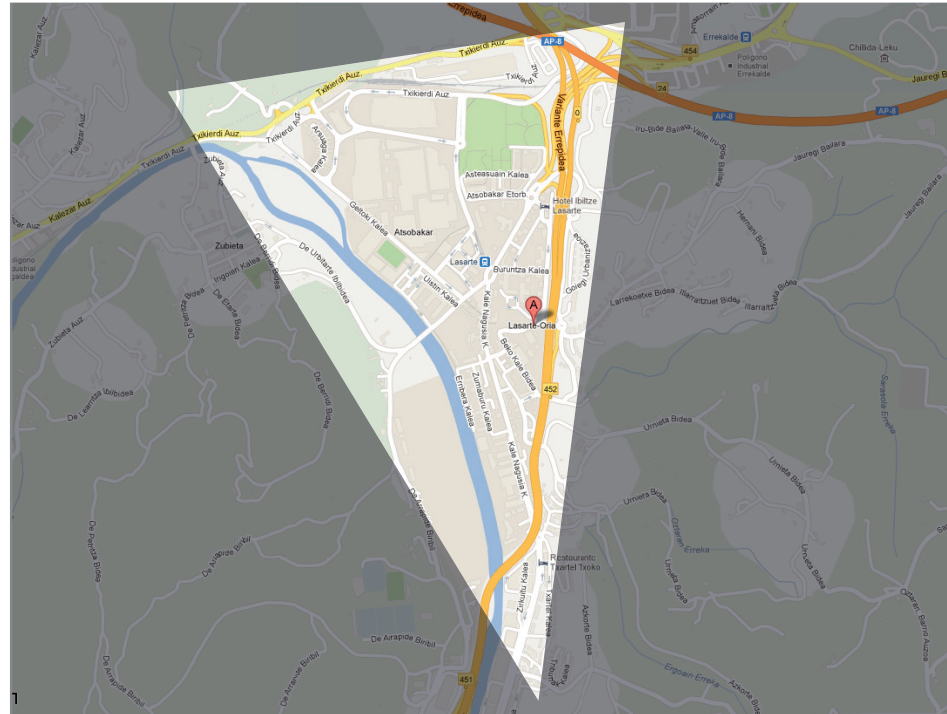

FORMA TRIANGULAR SACADA DE LA VISTA AÉREA DEL TERRITORIO LASARTE ORIA



SÍMBOLO

+



NOMBRE

+



TERRITORIO

=



UNIÓN DE CONCEPTOS



VERDE  
MONTAÑAS

AZUL  
RÍO

GAMA DE COLORES REPRESENTATIVA DE LA PECULIARIDAD  
DEL TERRITORIO DE LASARTE ORIA



AYUNTAMIENTO  
**LASARTE  
ORIA**



AYUNTAMIENTO  
**LASARTE  
ORIA**





AYUNTAMIENTO  
**LASARTE  
ORIA**



AYUNTAMIENTO  
**LASARTE  
ORIA**



AYUNTAMIENTO  
**LASARTE  
ORIA**



AYUNTAMIENTO  
**LASARTE  
ORIA**



AYUNTAMIENTO  
**LASARTE  
ORIA**



AYUNTAMIENTO  
**LASARTE  
ORIA**



AYUNTAMIENTO  
**LASARTE  
ORIA**



AYUNTAMIENTO  
**LASARTE  
ORIA**



**COLORES PRINCIPALES**

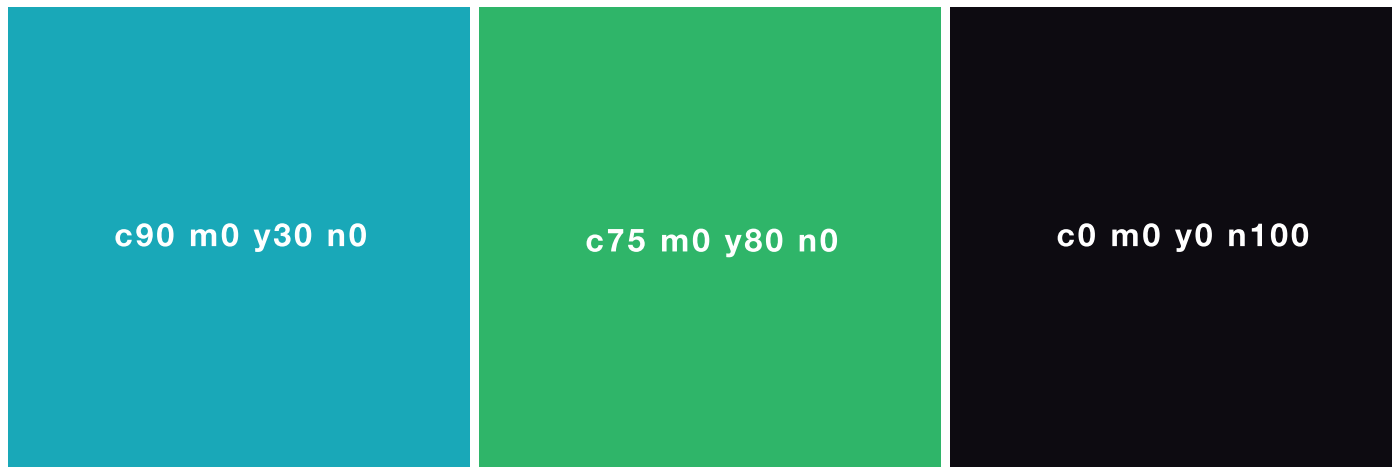

**COLORES SECUNDARIOS**

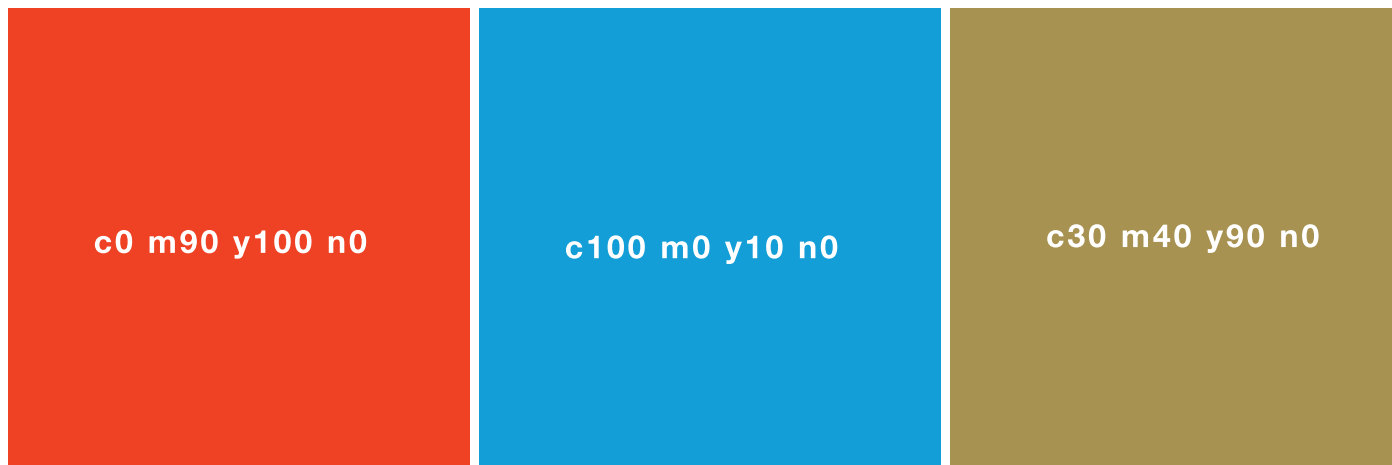



AYUNTAMIENTO  
**LASARTE  
ORIA**



AYUNTAMIENTO  
**LASARTE  
ORIA**





CARA (A)



CARAS (B)



CARAS (B)

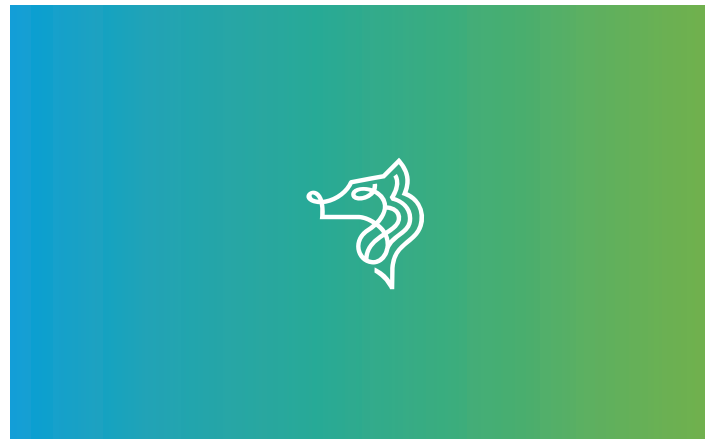

CARAS (B)

HOJA DE CARTA PRESIDENCIAL



1ª HOJA DE CARTA



Kale Nagusia, 22 - 20160 Lasarte-Oriako Udala | ayuntamiento@lasarte-oria.org | www.lasarte-oria.org  
Teléf: 943372655 | Fax: 943372659



SOBRE AMERICANO

376055 | ayuntamiento@lasarte-oria.org  
72659 | www.lasarte-oria.org

Kale Nagusia, 22 - 20160 Lasarte-Oriako Udala | Teléf: 943376055 | ayuntamiento@lasarte-oria.org  
Fax: 943372659 | [www.lasarte-oria.org](http://www.lasarte-oria.org)



CARPETA CORPORATIVA

AYUNTAMIENTO  
**LASARTE  
ORIA**

CD/DVD

CARPETA PRESIDENCIAL (PLATA)





ANUNCIO OPCIÓN 1



ANUNCIO OPCIÓN 2

Entre  
el cielo  
y la  
tierra

[www.lasarte-oria.org](http://www.lasarte-oria.org)



PORTADA FOLLETO



AYUNTAMIENTO  
**LASARTE  
ORIA**



Lasarte-Oria es un municipio de Guipúzcoa (País Vasco, España). Está situado a escasa distancia de la capital guipuzcoana, San Sebastián.

Lasarte-Oria es un municipio de nueva creación, constituido por las Juntas Generales de Guipúzcoa en norma foral 1/1986 en sesión celebrada el 31 de enero de 1986 y en cuya parte dispositiva primera decía "Aprobar las segregaciones de los términos Municipales de Andoáin, Hernani y Urnieta, que figuran en los acuerdos adoptados por sus respectivos Ayuntamientos para constituir un nuevo Municipio con la denominación de Lasarte-Oria". La sesión de constitución de la comisión gestora del nuevo municipio se realizó el 15 de febrero de 1986, siendo ésta la fecha que, tradicionalmente, se da como fecha de creación de Lasarte-Oria.

El municipio se denomina oficialmente Lasarte-Oria. La denominación compuesta hace referencia a los dos núcleos históricos que componen el municipio: el de Lasarte, que pertenecía a Hernani y Urnieta; y el de Oria, que pertenecía a Urnieta y a Andoáin, y de cuya fusión surgió el actual municipio. Según Manuel de Lekuona el nombre de Lasarte quiere decir etimológicamente 'lugar situado entre regatas' (proviendría del vasco *lats arte*). Existen varios lugares llamados Lasarte en el País Vasco. Además del más conocido, que es este Lasarte-Oria de Guipúzcoa, hay un pequeño pueblo perteneciente al municipio de Vitoria que se llama también Lasarte, así como un barrio de Yurre en Vizcaya del mismo nombre.

Por otro lado el nombre de Oria deriva directamente del nombre del río Oria, en cuyas orillas se sitúa este núcleo. (Oria era el barrio de Urnieta situado junto a dicho río, mientras que el pueblo se encontraba en el vecino valle del Urumea). El gentilicio adecuado para referirse a los habitantes de Lasarte-Oria es el de *lasarteoriatarras*. Existe también el de *oriatarras* para referirse a los habitantes del núcleo de Oria y para los del núcleo de Lasarte está *lasartearras*, pero yerra quien con éste último pretenda englobar a todos los *lasarteoriatarras*.

INTERIOR FOLLETO















