



1986
Lasarte-Oriako Udala



MARKA ERABILTZEKO ESKULIBURUA
MANUAL DE USO DE MARCA

AURKIBIDEA

Lasarte-Oriako Marka. Zergatik marka hau
Marca de Lasarte-Oria. Por qué esta marca

Markaren konposizioa. Marka / Kolorea / Bertsio desberdinak / Tipografia
Composición de la Marca. Marca / Color / Versiones / Tipografía

Markaren erabilpena.
Uso de la Marca



ZERGATIK MARKA HAU POR QUÉ ESTA MARCA

Marka honekin Lasarte-Oriako Udalarentzat irudi bizi, dinamiko eta modernoa sortu nahi izan dugu, konbentzionalismotik at. Gainera herri gazte, bizi, langile eta etengabeko mugimenduan erakutsi nahi dugu.

Horretarako marra solte bat sortu dugu, herria gogorazten duena eta denboran zehar identifikatuko duguna bere erabilera anitzetan.

Bizitasun handiagoa lortzeko eskuzko tipografia bat aukeratu dugu.

Lasarte-Oriako Udala historikoki herri langilea denez, koloreak aukeratzeko garaian, gorria, kontzeptu horri lotuta dijoan kolorea hautatu dugu lehena, hitzenezako, beltza eta grisa jarri ditugu, indarra eman diezaion.

Idea hauek denak batu ditugu logotipoan Lasarte-Oriako herriaren funtsa eta jarrera islatzeko. Desberdintasun bezala udalerraren independentzia eta udalherri berriaren sorkunde urtea jarri diogu.

Esta marca busca crear una imagen ágil, dinámica y moderna para el Ayuntamiento de Lasarte-Oria, fuera de convencionalismos. Además queremos mostrar un pueblo joven, vivo, trabajador y en constante movimiento.

Para ello hemos usado un trazo suelto, a modo de vista del municipio que se identifique y recuerde con el tiempo gracias a sus múltiples aplicaciones.

Queriendo lograr mayor dinamismo hemos elegido una tipografía manual.

Para la elección de los colores nos hemos centrado en la idea de que históricamente Lasarte-Oria es municipio trabajador, y por ello asociamos a la marca el color más ligado a este concepto que es el rojo, para las letras hemos usado el negro y gris dándole así más fuerza.

Todas estas ideas se unen para reflejar en un logotipo la esencia y actitudes que caracterizan a Lasarte-Oria. Como elemento distintivo incluimos el año de la independencia y creación del nuevo municipio.

Lasarte-Oriako Marka. Zergatik marka hau
Marca de Lasarte-Oria. Por qué esta marca



1986
Lasarte-Oriako Udala

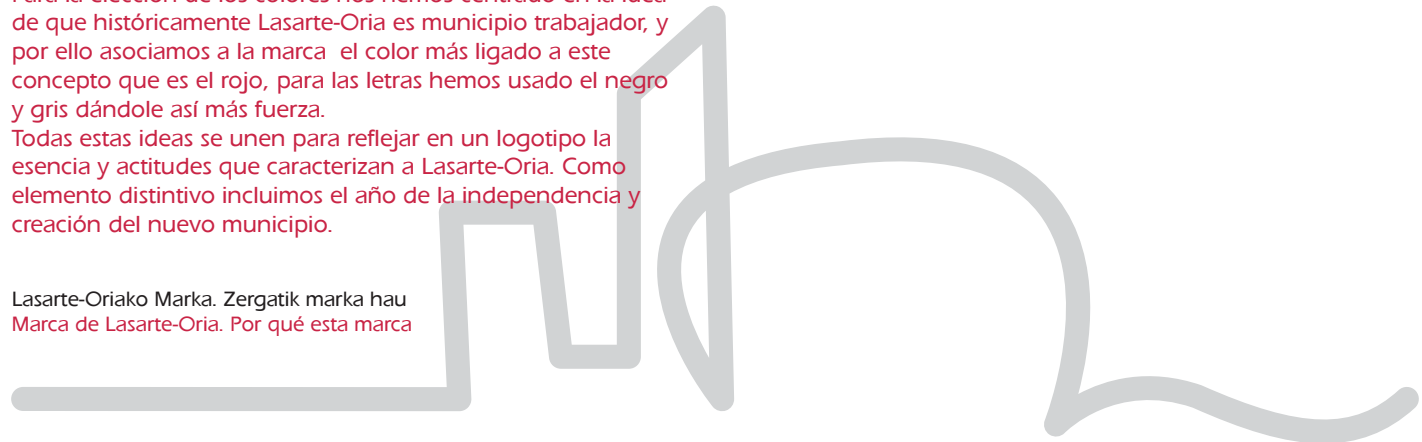

MARKAREN KONPOSIZIOA

Markaren konposizioa. Marka / Kolorea / Bertsio desberdinak / Tipografia
Composición de la Marca. Marca / Color / Versiones / Tipografía



MARKA
MARCA



1986
Lasarte-Oriako Udala



1986
Lasarte-Oriako Udala



KOLOREA COLOR

Gure Markaren antzera, erabilitako koloreak freskuak eta sendoak dira. Trazuarentzat gorri koloreko degradadu arin bat erabili dugu, testuarentzat ordea kolore beltza eta grisa erabili ditugu horrela logotipoari indarra emanaz.

Al igual que la Marca, nuestros colores corporativos son frescos y contundentes. Un degradado suave en color rojo para el trazo manual y el negro y gris para el texto, dándole así fuerza al logotipo.



1986
Lasarte-Oriako Udala

C:20 / M:100 / Y:75 / K:0



Pantone 193



Beltza Negro



Beltzaren % 50 de negro

Markaren konposizioa. Marka / **Kolorea** / Bertsio desberdinak / Tipografia
Composición de la Marca. Marca / **Color** / Versiones / Tipografía



BERTSIO DESBERDINAK

VERSIONES

HORIZONTALA

HORIZONTAL

Normalen formatu hau erabiliko dugu.

Normalmente se usará este formato



BERTIKALA

VERTICAL

Jarri beharreko lekua erabat bertikala izanez gero hau erabiliko dugu.

Si el sitio donde vamos a ponerlo es completamente vertical usaremos este formato.



MONOKROMOIA

MONOCROMO

Kolore baten erabili behar denean

Si se necesita usar a un color.



Markaren konposizioa. Marka / Kolorea / Bertsio desberdinak / Tipografia

Composición de la Marca. Marca / Color / Versiones / Tipografía

TIPOGRAFIA

TIPOGRAFÍA

BROOK 23 REGULAR

Brook 23 regular erabili dugu Markaren tipografia bezala.
Eraser normala tipografia erabiliko dugu testu osagarri bezala.

Hemos usado la tipografía Brook 23 regular para la Marca.
Para los textos complementarios usaremos la Eraser normal.

ABCDEFGHIJKLMNÑOPQRSTUVWXYZ
abcdefghijklmnñopqrstuvwxyz
1234567890!#@\$%&'()*=?¿

ABCDEFGHIJKLMNÑOPQRSTUVWXYZ
abcdefghijklmnñopqrstuvwxyz
1234567890!#@\$%&'()*=?¿



1986
Lasarte-Oriako Udala



1986
LASARTE-ORIAKO UDALA



1986
Lasarte-Oriako
Udala

MARKAREN ERABILPENA

Markaren erabilpena.
Uso de la Marca

MARKAREN ERABILPENA

USO DE LA MARCA

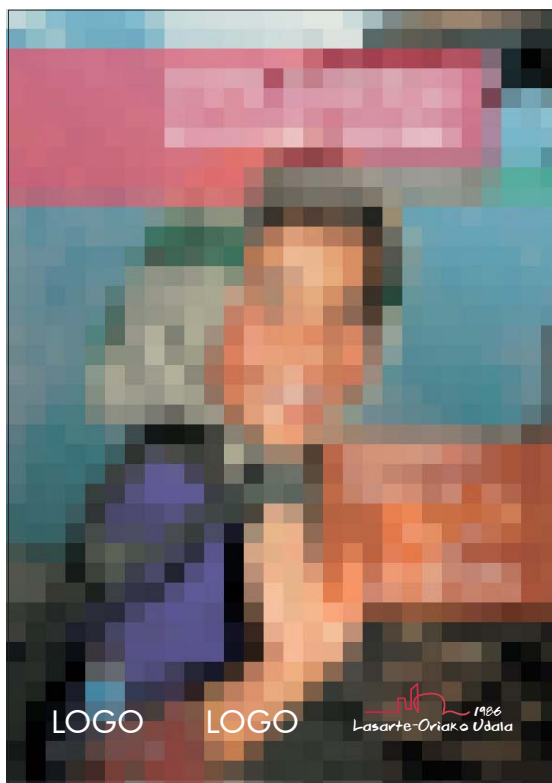

Eskupaperak eta publikazioak
Folletos y publicaciones

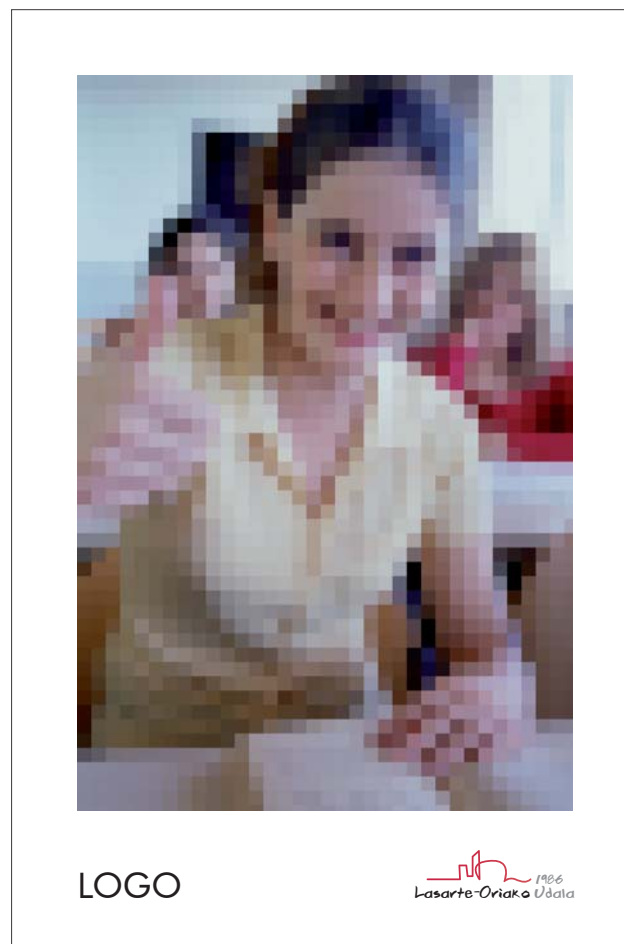

Markaren erabilpena.
Uso de la Marca

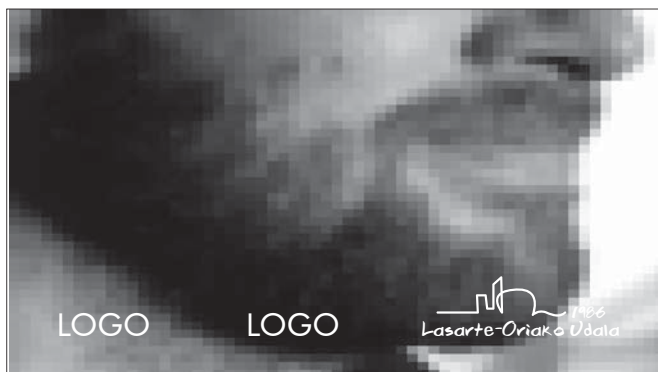

Prensa eta aldizkariak
Prensa y revistas

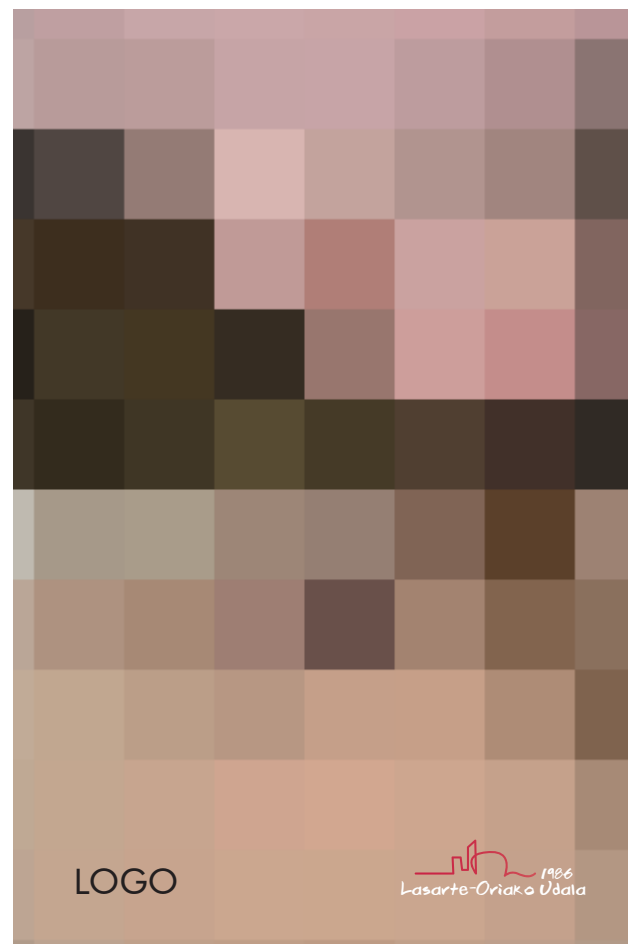

Markaren erabilpena.
Uso de la Marca



Jauna agurgarriak
"Lorem ipsum dolor sit amet, consectetur adipisicing elit, sed do eiusmod tempor incididunt ut labore et dolore magna aliqua. Ut enim ad minim veniam, quis nostrud exercitation ullamco laboris nisi ut aliquip ex ea commodo consequat. Duis aute irure dolor in reprehenderit in voluptate velit esse cillum dolore eu fugiat nulla pariatur. Excepteur sint occaecat cupidatat non proident, sunt in culpa qui officia deserunt mollit anim id est laborum."

"Lorem ipsum dolor sit amet, voluptate velit esse cillum dolore eu fugiat nulla pariatur. Excepteur sint occaecat cupidatat non proident, sunt in culpa qui officia deserunt mollit anim id est laborum."

Jauna agurgarriak
"Lorem ipsum dolor sit amet, consectetur adipisicing elit, sed do eiusmod tempor incididunt ut labore et dolore magna aliqua. Ut enim ad minim veniam, quis nostrud exercitation ullamco laboris nisi ut aliquip ex ea commodo consequat. Duis aute irure dolor in reprehenderit in voluptate velit esse cillum dolore eu fugiat nulla pariatur. Excepteur sint occaecat cupidatat non proident, sunt in culpa qui officia deserunt mollit anim id est laborum."

"Lorem ipsum dolor sit amet, consectetur adipisicing elit, sed do eiusmod tempor incididunt ut labore et dolore magna aliqua. Ut enim ad minim veniam, quis nostrud

PABLO BARRIO RAMÍREZ
ALKATEA

Gutuna, txatela, sobrea
Carta, tarjeta, sobre

PABLO BARRIO RAMÍREZ
ALKATEA
943 000 000



Markaren erabilpena.
Uso de la Marca



Merchandising
Merchandising

Markaren erabilpena.
Uso de la Marca

Seinalazioa
Señalización

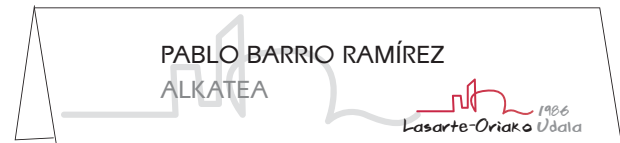

Markaren erabilpena.
Uso de la Marca



1986
Lasarte-Oriako Udala



MARKA ERABILTZEKO ESKULIBURUA **MANUAL DE USO DE MARCA**